系列-版本及项目代号：

东南亚版

物料名称：

说明书

设计师/设计公司：

杨素敏

材质及工艺要求：

80g 双胶纸（书纸）
风琴折

颜色要求：

Pantone Cool Gary 11 C

尺寸要求：

成型：105×148mm
展开：630×148mm

语言需求（按顺序）：

英语 马来语 越南语 泰语

其他备注信息：

打印区域排版仅做参考，各工厂根据实际区域大小可以调整，调整后请发给小米审核确认。
文案内容按照文件标注修改。
小米包装设计人员仅确认排版、颜色、字体等美术设计相关信息，具体文案内容以各部门输出为准。

比例：1:1　　单位：mm

封面

105 mm

148 mm

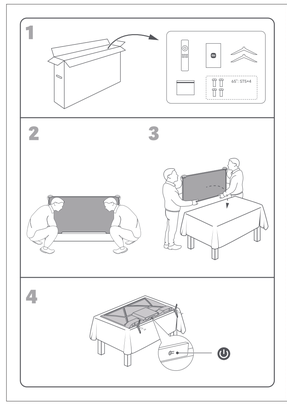

630 mm

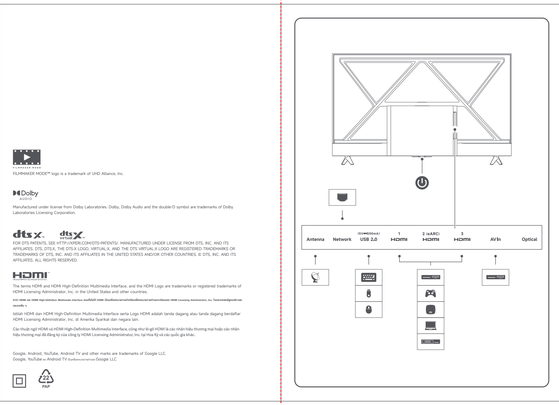

封底

说明书物料号

马来语

折线

Bahasa Melayu

Langkah berjaga-jaga penting

Pemasangan

- TV perlu dipasang berhampiran satur keluar kuasa AC yang boleh dipasang dan dipadam pada jarak dengan mudah.
- Jika anda ingin menyasang lekapan dinding TV, kami mengesyorkan agar anda menggunakan lekapan dinding TV yang rasmi.
- Diameter dan panjang skru bertaraju mengikut model lekapan dinding. Kegagalan mengguncatan skru yang betul boleh menyebabkan TV terjatuh atau tersnatan dalaman.

Pemindahan

- Putuskan sambungan semua kabel sebelum memindahkan TV.
- TV besar memerlukan 2 atau lebih individu untuk dipindahkan dengan selamat. Elakkan daripada mengendang letakan pada panel LED semasa memindahkan TV. Elakkan daripada menggunang atau memindahkan TV apabila pekerjaan yang berlebihan.
- Semasa memindahkan TV ke lokasi baharu atau untuk melakukan pembaikan, pastikan TV menggunakan telah asal dan barbungkus.

Penguatan

- Jangan tutup lubang pengudaran atau masukkan sebarang objek ke dalam lubang.
- Pencahayaan nyala untuk pengaduan di sekeliling TV.

Pemasangan pada dinding

- Untuk memastikan pengadaman yang betul dan mengelakan kecederaan, ikuti arahan di bawah.
- Jangan lekapkan TV secara mendatar, terbalik atau mengunjur atau melekapkan TV pada bahagian sisi.
- Jangan letakkan TV di atas rak, permadani, katil atau almari pakaian.
- Jangan letakan TV dengan farbik (seperti langsir) atau bahan lain (seperti surat khabar).
- Suapanol condong ke depan adalah dibarang.

Kord kuasa AC

- Satur keluar kuasa AC dan soket mengikut arahan berikut untuk mengelakan kebakaran, letjutan elektrik, kematian atau kecederaan diri:
- Pastikan satur sepanchnya ke dalam satur keluar satur AC.
- Gunakan TV dengan bekalan kuasa AC 100-240V.
- Jangan letakan TV di atas kord kuasa AC atau produk yang atau sekali-sekali kecederaan. Bersiah-kah agar tidak terpandang pada kabel.
- Sebelum mengalihkan terpa atau memindahkan TV, putuskan sambungan kord kuasa AC daripada satur keluar kuasa AC, dan pastikan TV dan produk lain.
- Cabut pulan kuasa AC dan bersihkan pulan dengan teruja. Jika pulan dibiiyut habis dan berdebit kepada wap air, kualiti pemadamnya mungkin merosot dan menyebabkan risiko kebakaran.
- Elakkan daripada menyepit, membengkokkan, mengubah suai atau memegang kord kuasa AC secara sembarangan, jika tidak, wayar akan terdedah atau rosak.
- Jangan letakan sebarang objek berat di atas kord kuasa AC.
- Jangan tarik kord kuasa AC semasa memutuskan sambungan kuasa atau sambungan bertaluu kurusk yaraft kepada satur keluar kuasa AC yang sama.
- Jangan sambung satur keluar kuasa AC yang tidak sesuai.

Kanak-kanak

- Letakan objek kecil jauh daripada jangkauan kanak-kanak untuk mengelakan mereka daripada tertelan objek tersebut.

Item pilihan

- Pastikan aksesori pilihan atau sebarang panel yang memerlukan sinyal elektromagnet berada jauh daripada TV untuk mengelakan gangguan mel atau isyraf bising.

Sekiranya masalah berlaku berlaku...

- Kord kuasa AC rosak.
- Satur keluar kuasa AC tidak sesuai.
- TV rosak akibat letjatan atau hentakan.
- Cecair tumpah ke dalam TV.
- Cecair tumpah ke dalam TV.
- Sila matikan TV anda dan cabut pulan kord kuasa AC serta-merta, dan sila hubungi pusat pembaikan Xiaomi agar kakitangan servis yang berlatihan dapat memeriksanya.

Bahaya letjatan

Set telavisyen mungkin akan jatuh dan mempatakan kecederaan peribadi yang serius atau kematian. Jangan sekali-kali letakkan set telavisyen di tempat yang tidak stabil. Set telavisyen mungkin akan jatuh dan mempatakan kecederaan peribadi yang serius atau kematian. Kebanyakan kecederaan, khususnya kepada kanak-kanak boleh dicegah dengan mengambil langkah berjaga-jaga yang mudah seperti:

- SENTIASA pastikan anda menggunakan tabinet atau penyangga atau kaedah pelekapan yang disyorkan oleh pengilang set telavisyen.
- SENTIASA gunakan perabot yang boleh menyokong set telavisyen dengan selamat.
- SENTIASA pastikan set telavisyen tidak menggantung di tepi perabot sebelahan.
- SENTIASA diklik kanak-kanak tentang bahaya memanjat perabot untuk mencapai set telavisyen atau kawalan jarak telavisyen.
- SENTIASA kemaskan kord dan kabel yang disambungkan kepada telavisyen anda agar tidak akan menyebabkan tersandung, tertarik atau tercangkum.
- JANGAN SEKALI-KALI letakkan set telavisyen di tempat yang tidak stabil.
- JANGAN SEKALI-KALI letakkan set telavisyen di atas perabot yang tinggi (contohnya, almari atau almari buku) tanpa menambatkan kedua-dua perabot dan set telavisyen pada sokongan yang sesuai.
- JANGAN SEKALI-KALI letakkan set telavisyen pada kain atau bahan lain yang terletak antara set telavisyen dan perabot sebelahan.
- JANGAN SEKALI-KALI letakkan barang yang mungkin menarik minat kanak-kanak untuk memanjat, seperti mainan dan alat kawalan jauh, di atas telavisyen atau perabot yang dilekakan dengan telavisyen.
- Jika set telavisyen yang sedia ada akan dikekalkan dan dipindahkan, pertimbangan yang serupa seperti di atas harus diterapkan.

Sekalian penggunaan

Jangan pasang/gunakan TV di tempat, persekitaran atau keadaan berikut bersama TV mungkin akan rosak dan mempatakan kebakaran, letjutan elektrik, kecederaan atau kecederaan diri:

- Di luar lift (kecuali cahaya matahari), di tepi laut, di dalam kapal atau bot lain, di dalam kereta, di mintjak perubatan, di tokaxi yang tidak stabil, berhampiran air atau di tempat yang berdebu kapak hujan, kelembapan atau embun. Jika TV didakikan di bilik pendaman, pastikan exam atau spa. TV mungkin dirosakkan oleh suhu di bilik.
- **Pertaktifkan:**
  Tempat yang panas, lembap atau berdebu, tempat yang mungkin dimasuki serangga. tempat yang mungkin terdedah kepada letjutan
- Jangan gunakan pad pemanas, pembersih akaliized, serbuk pemantat atau cecair mewap seperti alkohol, minyak mewap, pencair atau racun serangga. Penggunaan bahan di atas atau sentuhan berpanjangan dengan produk getah atau vinil boleh mempatakan kerosakan pada permukaan skrin dan bahan bekas. Anda disyorkan agar membersihkan lahung untuk memastikan pengalaman yang baik.
- Kaitka matakatan sudut TV, letjuan TV secara pendahan/span untuk mengelakan TV daripada bergerak atau tergelincir dari tapak.

Cara melepaskan produk ini

Basa produk ini pusat pembitukan tembakat agent tersebar Xiaomi. Anakan pengendalian produk semua dan sebagai penggunaan serta perkara yang boleh dan tidak boleh dilakukan kepada tembakatan produk.

Lakukan:

a. Sentiasa rujuk maklumat pada katalog produk anda untuk pengendalian akhir hayat peralatan.
b. Pastikan produk elektronik anda dibuang dan dikendalikan oleh pusat pengumpulan yang sesuai.
c. Sentiasa hubungi Pengilar Servis Elektrik atau Elektronik untuk membuang produk yang telah mencapai akhir hayat.
d. Sentiasa hantar produk elektronik, bahan atau sebarang aksesori yang telah mencapai akhir hayat ke Pusat / Tempat Pengumpulan Elektrik atau Elektronik.
e. Sekiranya boleh dan berkaitan, ambilah bahan pembungkusan mengikut piltan pembuangan atau yang bertanggungjawab serta pengolahan untuk kitar semula.

Jangan Lakukan:

a. Jangan buka pemasangan Produk elektronik dengan sendiri.
b. Jangan buang barangan elektronik ke dalam tong yang bertanda "Jangan Buang".
c. Jangan berikan a-sisa kepada sektor tidak rasmi dan tidak teratur seperti Perjual Beliang/ Pengutipan/ Pengolah Barang Buruk.

越南语

折线

Tiếng Việt

Cảnh báo quan trọng

Lắp đặt

- Nên lắp đặt TV gần ổ cắm AC nào có thể dễ dàng cắm và rút phích.
- Nếu bạn định lắp đặt giá đỡ treo tường TV in bạn nên sử dụng giá đỡ treo tường TV Xiaomi của chính.
- Đường kính và chiều dài của vít sẽ thay đổi tùy theo kiểu giá đỡ treo tường. Việc không sử dụng đúng loại vít có thể khiến TV bị rơi hoặc gây ra sự cố bên trong.

Di chuyển

- Ngắt kết nối mọi dây cáp trước khi di chuyển TV.
- Cần 2 người trở lên để di chuyển TV có kích thước lớn một cách an toàn. Tránh đặng lưng tự tin đến vào LED khi di chuyển TV. Tránh để TV bị rơng lắc quá mức.
- Khi di chuyển TV đến một vị trí mới hoặc để tiến hành sửa chữa, hãy đóng gói TV bằng thùng đóng hàng ban đầu và vật liệu đóng gói.

Thoát khí

- Không đưa các vật thể nhỏ hoặc chất lỏng vào lỗ thông khí.
- Giữ mọi khoảng trống xung quanh TV để thoát khí.

Treo tường

Để đảm bảo thoát khí tránh hoạt và ngăn tránh TV bị hỏi:

- Không lắp TV vào ngang, ngửa ngửa, ngửa lên, quay mặt ra ngoài hoặc lắm sang một bên.
- Không đặt TV lên giá, thảm, giường hoặc tủ quần áo.
- Không đặt TV bằng vải (như màn treo hoặc các vật liệu khác (như báo).
- Sự treo phía trước bị cấm.

Dây nguồn AC

Để đảng ở bảm điều khiển và ngăn AC theo hướng dẫn dưới đây để tránh giảm thiểu điều gặp, thương hoặc thương tích và nhiều:

- Cắm phích chính chắn vào ổ cắm AC.
- Sử dụng nguồn điện AC 100-240V cho TV.
- Không đặt vật nặng lên dây nguồn AC để tiến đến bảo an toàn. Cần thận trọng khi đi qua.
- Tránh tác động lên dây hoặc ổ cắm AC khi ngắt kết nối dây nguồn AC khỏi ổ cắm điện AC.
- Giữ dây nguồn AC cách xa nguồn nhiệt.
- Rút phích cắm điện AC và vệ sinh thường xuyên. Nếu phích cắm bị ướt hoặc có bụi thì nó sẽ bị rò rỉ điện và có nguy cơ cháy nổ.
- Tránh làm gấp, vặn xoắn, kéo dãn hoặc vuốn dây nguồn AC quá mức, nếu không dây điện có thể bị hở hoặc đứt.
- Không đặt bất kỳ vật nặng nào lên dây nguồn AC.
- Không kéo dây nguồn AC khi ngắt kết nối nguồn.
- Ngắt kết nối ngay lập tức nếu thấy bất kỳ vấn đề nào.

Tránh

- Đặt các vật phẩm thu hút trẻ em ra khỏi tầm với để tránh trường hợp nuốt phải.

Phụ kiện tùy chọn

- Đặt các phụ kiện tùy chọn hoặc mọi thiết bị phát ra bức xạ điện từ cách xa TV để tránh gây nhiễu hoặc tiếng ồn không mong muốn.

Trong trường hợp phát sinh các vấn đề sau...

- Dây nguồn AC bị hỏng.
- Ổ cắm điện AC không phù hợp.
- TV bị hỏng do va chạm hoặc va đập.
- Có chất lỏng được đổ vào bên trong TV.
- Ngay lập tức TV và rút dây nguồn AC ngay lập tức, sau đó cử kỹ thuật viên tới liên hệ với chúng của Xiaomi để nhận các biện pháp sửa chữa và bảo dưỡng.

Nguy cơ vỡ, rơi TV có thể kéo, gây thương tích nghiêm trọng hoặc tử vong.

Những loại gây rủi ro ở mức nhỏ nhất những chấn, Tivi có thể bị vỡ, gây thương tích nghiêm trọng hoặc tử vong. Nhiều thương tích, đặc biệt là đối với trẻ em, có thể được đưa lũng cách bằng các biện pháp đơn giản:

- LUÔN LUÔN đảm bảo tuân thủ các quy định thông pháp lý đặt ra cho các sản phẩm bổ trợ và điện tử.
- LUÔN LUÔN sử dụng đế tủ chính có thể đã đề ra bởi nhà sản xuất an toàn.
- LUÔN LUÔN làm theo các hướng dẫn và khái niệm của đế tủ thích đáng để lắp đặt.
- LUÔN LUÔN giữ bề mặt bên ngoài và ngăn chặn các vấn đề liên đến đồ nhỏ để nó bị cuốn hoặc các mặt đầu khiến của bạn.
- LUÔN LUÔN tránh đưa đồ ăn chắc và các loại đồ ăn có thể ăn được cho vậy, vào cơ thể bị vấp phải, kéo hoặc nhảy.
- TUYỆT ĐỐI KHÔNG đặt bất kỳ thứ gì lên trên đầu TV.
- TUYỆT ĐỐI KHÔNG đặt thứ nhỏ đã rơi thì bao gồm các bộ phận nhỏ hơn thể xảy ra nguy hiểm cho trẻ em.
- TUYỆT ĐỐI KHÔNG đặt các vấn đề khác lên trên đầu khác có thể rơm gây ra vấn đề rủi ro đã đề ra.
- TUYỆT ĐỐI KHÔNG đặt những đồ vật có thể khiến trẻ ba tuổi, chẳng hạn như đồ chơi và đồ điều khiển từ xa, trèo lên TV hoặc đồ vật khác để với tới TV.
- Nếu có ý định tiếp tục sử dụng bàng đồ đã bắt TV hiện tại, bạn cần áp dụng những biện pháp tương tự.

Mở/tắt nguồn

- Không lạm dụng tắt nguồn TV thường xuyên. Nó sẽ giảm tuổi thọ của TV.
- Nếu bạn không sử dụng TV trong một thời gian dài, hãy tắt nguồn TV và rút dây nguồn AC ra khỏi ổ cắm điện AC. Không thể tắt hoàn toàn nguồn điện TV bằng cách tắt nguồn điện trên thường xuyên hơn.

Vệ sinh

- Rút phích cắm điện AC và vệ sinh thường xuyên. Nếu phích cắm bị ướt hoặc có bụi thì nó sẽ bị rò rỉ điện và có nguy cơ cháy nổ.
- Nếu bạn định lau chùi màn hình hoặc các bề mặt khác, hãy tắt nguồn TV và rút dây nguồn AC ra khỏi ổ cắm điện AC.
- Không sử dụng ổ điện chắc để tránh hỏa hoạn.

Tránh ẩm

- Tránh tiếp xúc với chất lỏng và ngăn chặn chất lỏng rơi vào bên trong TV để tránh hỏa hoạn và giảm thiểu nguy cơ bị giật.
- Nếu chất lỏng rơi vào bên trong TV, hãy rút dây nguồn AC ngay lập tức và liên hệ với chúng của Xiaomi để nhận các biện pháp sửa chữa và bảo dưỡng.

Lắp đặt

- Đặt TV gần ổ cắm AC nào có thể dễ dàng cắm và rút phích.
- Nếu bạn định lắp đặt giá đỡ treo tường TV in bạn nên sử dụng giá đỡ treo tường TV Xiaomi của chính.
- Đường kính và chiều dài của vít sẽ thay đổi tùy theo kiểu giá đỡ treo tường. Việc không sử dụng đúng loại vít có thể khiến TV bị rơi hoặc gây ra sự cố bên trong.

Di chuyển

- Ngắt kết nối mọi dây cáp trước khi di chuyển TV.
- Cần 2 người trở lên để di chuyển TV có kích thước lớn một cách an toàn. Tránh đặng lưng tự tin đến vào LED khi di chuyển TV. Tránh để TV bị rơng lắc quá mức.
- Khi di chuyển TV đến một vị trí mới hoặc để tiến hành sửa chữa, hãy đóng gói TV bằng thùng đóng hàng ban đầu và vật liệu đóng gói.

Thoát khí

- Không đưa các vật thể nhỏ hoặc chất lỏng vào lỗ thông khí.
- Giữ mọi khoảng trống xung quanh TV để thoát khí.

Treo tường

Để đảm bảo thoát khí tránh hoạt và ngăn tránh TV bị hỏi:

- Không lắp TV vào ngang, ngửa ngửa, ngửa lên, quay mặt ra ngoài hoặc lắm sang một bên.
- Không đặt TV lên giá, thảm, giường hoặc tủ quần áo.
- Không đặt TV bằng vải (như màn treo hoặc các vật liệu khác (như báo).
- Sự treo phía trước bị cấm.

Dây nguồn AC

Để đảng ở bảm điều khiển và ngăn AC theo hướng dẫn dưới đây để tránh giảm thiểu điều gặp, thương hoặc thương tích và nhiều:

- Cắm phích chính chắn vào ổ cắm AC.
- Sử dụng nguồn điện AC 100-240V cho TV.
- Không đặt vật nặng lên dây nguồn AC để tiến đến bảo an toàn. Cần thận trọng khi đi qua.
- Tránh tác động lên dây hoặc ổ cắm AC khi ngắt kết nối dây nguồn AC khỏi ổ cắm điện AC.
- Giữ dây nguồn AC cách xa nguồn nhiệt.
- Rút phích cắm điện AC và vệ sinh thường xuyên. Nếu phích cắm bị ướt hoặc có bụi thì nó sẽ bị rò rỉ điện và có nguy cơ cháy nổ.
- Tránh làm gấp, vặn xoắn, kéo dãn hoặc vuốn dây nguồn AC quá mức, nếu không dây điện có thể bị hở hoặc đứt.
- Không đặt bất kỳ vật nặng nào lên dây nguồn AC.
- Không kéo dây nguồn AC khi ngắt kết nối nguồn.
- Ngắt kết nối ngay lập tức nếu thấy bất kỳ vấn đề nào.

Tránh

- Đặt các vật phẩm thu hút trẻ em ra khỏi tầm với để tránh trường hợp nuốt phải.

Phụ kiện tùy chọn

- Đặt các phụ kiện tùy chọn hoặc mọi thiết bị phát ra bức xạ điện từ cách xa TV để tránh gây nhiễu hoặc tiếng ồn không mong muốn.

Trong trường hợp phát sinh các vấn đề sau...

- Dây nguồn AC bị hỏng.
- Ổ cắm điện AC không phù hợp.
- TV bị hỏng do va chạm hoặc va đập.
- Có chất lỏng được đổ vào bên trong TV.
- Ngay lập tức TV và rút dây nguồn AC ngay lập tức, sau đó cử kỹ thuật viên tới liên hệ với chúng của Xiaomi để nhận các biện pháp sửa chữa và bảo dưỡng.

Nguy cơ vỡ, rơi TV có thể kéo, gây thương tích nghiêm trọng hoặc tử vong.

Những loại gây rủi ro ở mức nhỏ nhất những chấn, Tivi có thể bị vỡ, gây thương tích nghiêm trọng hoặc tử vong. Nhiều thương tích, đặc biệt là đối với trẻ em, có thể được đưa lũng cách bằng các biện pháp đơn giản:

- LUÔN LUÔN đảm bảo tuân thủ các quy định thông pháp lý đặt ra cho các sản phẩm bổ trợ và điện tử.
- LUÔN LUÔN sử dụng đế tủ chính có thể đã đề ra bởi nhà sản xuất an toàn.
- LUÔN LUÔN làm theo các hướng dẫn và khái niệm của đế tủ thích đáng để lắp đặt.
- LUÔN LUÔN giữ bề mặt bên ngoài và ngăn chặn các vấn đề liên đến đồ nhỏ để nó bị cuốn hoặc các mặt đầu khiến của bạn.
- LUÔN LUÔN tránh đưa đồ ăn chắc và các loại đồ ăn có thể ăn được cho vậy, vào cơ thể bị vấp phải, kéo hoặc nhảy.
- TUYỆT ĐỐI KHÔNG đặt bất kỳ thứ gì lên trên đầu TV.
- TUYỆT ĐỐI KHÔNG đặt thứ nhỏ đã rơi thì bao gồm các bộ phận nhỏ hơn thể xảy ra nguy hiểm cho trẻ em.
- TUYỆT ĐỐI KHÔNG đặt các vấn đề khác lên trên đầu khác có thể rơm gây ra vấn đề rủi ro đã đề ra.
- TUYỆT ĐỐI KHÔNG đặt những đồ vật có thể khiến trẻ ba tuổi, chẳng hạn như đồ chơi và đồ điều khiển từ xa, trèo lên TV hoặc đồ vật khác để với tới TV.
- Nếu có ý định tiếp tục sử dụng bàng đồ đã bắt TV hiện tại, bạn cần áp dụng những biện pháp tương tự.

Mở/tắt nguồn

- Không lạm dụng tắt nguồn TV thường xuyên. Nó sẽ giảm tuổi thọ của TV.
- Nếu bạn không sử dụng TV trong một thời gian dài, hãy tắt nguồn TV và rút dây nguồn AC ra khỏi ổ cắm điện AC. Không thể tắt hoàn toàn nguồn điện TV bằng cách tắt nguồn điện trên thường xuyên hơn.

Vệ sinh

- Rút phích cắm điện AC và vệ sinh thường xuyên. Nếu phích cắm bị ướt hoặc có bụi thì nó sẽ bị rò rỉ điện và có nguy cơ cháy nổ.
- Nếu bạn định lau chùi màn hình hoặc các bề mặt khác, hãy tắt nguồn TV và rút dây nguồn AC ra khỏi ổ cắm điện AC.
- Không sử dụng ổ điện chắc để tránh hỏa hoạn.

Tránh ẩm

- Tránh tiếp xúc với chất lỏng và ngăn chặn chất lỏng rơi vào bên trong TV để tránh hỏa hoạn và giảm thiểu nguy cơ bị giật.
- Nếu chất lỏng rơi vào bên trong TV, hãy rút dây nguồn AC ngay lập tức và liên hệ với chúng của Xiaomi để nhận các biện pháp sửa chữa và bảo dưỡng.

泰语

折线

ไทย

ข้อควรระวังที่สำคัญ

การติดตั้ง

- ควรติดตั้งทีวีใกล้กับเต้าเสียบไฟ AC ที่สามารถเสียบและถอดปลั๊กได้ง่าย
- หากคุณวางแผนที่จะติดตั้งทีวีโดยใช้ขาแขวนผนังทีวี เราขอแนะนำให้คุณใช้ขาแขวนผนังทีวีของทางการ
- ขนาดและความยาวของสกรูขึ้นอยู่กับรุ่นขาแขวนผนังทีวี หากใช้สกรูที่ถูกต้องไม่ได้ อาจทำให้ทีวีร่วงหล่นหรือชำรุดเสียหายภายในได้

การเคลื่อนย้าย

- ถอดสายเชื่อมต่อทั้งหมดออกก่อนการเคลื่อนย้ายทีวี
- ทีวีประเภทจอใหญ่ต้องใช้บุคคลตั้งแต่สองคนขึ้นไปช่วยกันเคลื่อนย้ายอย่างปลอดภัย หลีกเลี่ยงไม่ให้ตัวทีวีแนบชิดกับแผงไฟ LED ขณะเคลื่อนย้ายทีวี หลีกเลี่ยงการเคลื่อนย้ายทีวีมากเกินไป
- เมื่อคุณต้องเคลื่อนย้ายทีวีไปยังสถานที่ใหม่หรือเพื่อซ่อมแซม ให้ใช้บรรจุภัณฑ์ดั้งเดิมและวัสดุกันกระแทกของโรงงานเท่านั้น

การเสริมความแข็งแรง

- ห้ามปิดช่องระบายอากาศ และห ้ามนำวัตถุใดๆ ออกจากช่องระบายอากาศ
- ไฟแจ้งเตือนการทำงานของทีวีอยู่ด้านข้างทีวี

การติดตั้งบนผนัง

- ทำตามขั้นตอนดังต่อไปนี้ เพื่อป้องกันการบาดเจ็บและความเสียหายที่อาจเกิดขึ้นจากการติดตั้งผิดพลาด
- ห้ามติดตั้งทีวีในแนวนอน ตั้งตรง หรือยื่นออกมาด้านข้าง
- ห้ามติดตั้งทีวีบนชั้นวาง พรม เตียงนอน ตู้เสื้อผ้า

สายไฟ AC

- ทำตามขั้นตอนดังต่อไปนี้ เพื่อป้องกันไฟรั่วไหล ไฟฟ้าช็อต การบาดเจ็บ และการเสียชีวิต:
- ต้องแน่ใจว่าปลั๊กเสียบไฟเข้าช่องเสียบไฟ AC ของทีวีอย่างสุดทางเต็มที่
- ใช้แหล่งจ่ายไฟ AC 100-240V ในการเชื่อมต่อทีวีกับแหล่งจ่ายไฟ AC
- ห้ามวางของหนักทับสายไฟ AC เพื่อป้องกันไม่ให้เกิดอันตรายต่อสายไฟ AC
- ห้ามดึงสายไฟ AC ออกจากปลั๊กไฟ AC ขณะที่ยังเปิดใช้งานอยู่
- ต้องแน่ใจว่าสายไฟ AC ไม่ได้ถูกดึงหรือบิดเกินไป
- ห้ามวางสายไฟ AC ใกล้แหล่งความร้อน
- ถอดปลั๊กและทำความสะอาดเป็นประจำ หากปลั๊กเปียกหรือมีฝุ่นอาจเกิดไฟรั่วไหลและเกิดเพลิงไหม้ได้
- ห้ามงอ บิด ดัดแปลง ดึงสายไฟ AC อย่างไม่ถูกต้อง
- ห้ามวางสิ่งของที่มีน้ำหนักบนสายไฟ AC
- ห้ามดึงสายไฟ AC ขณะที่ถอดปลั๊กไฟ
- ถอดปลั๊กทันทีเมื่อพบปัญหาใดๆ

เด็ก

- ควรเก็บวัตถุขนาดเล็กให้พ้นมือเด็กเพื่อป้องกันการกลืนกินวัตถุดังกล่าว

อุปกรณ์เสริม

- เพื่อป้องกันการรบกวนสัญญาณที่ไม่พึงประสงค์ ควรติดตั้งอุปกรณ์เสริมหรืออุปกรณ์ไร้สายที่ต้องการสัญญาณแม่เหล็กไฟฟ้าห่างจากทีวีให้มากที่สุด

หากเกิดปัญหาขึ้น...

- สายไฟ AC ชำรุด
- ปลั๊กไฟ AC ไม่ถูกต้อง
- ทีวีติดขณะถูกกระแทกหรือถูกทุบ
- ของเหลวหกใส่ภายในทีวีขณะกำลังใช้งาน
- ของเหลวหกใส่ภายในทีวีขณะกำลังใช้งาน
- ให้ถอดปลั๊กทีวีและปลั๊กไฟทันทีและติดต่อศูนย์ซ่อมบำรุงของ Xiaomi เพื่อรับบริการซ่อมบำรุงและบำรุงรักษา

ความเสี่ยงจากการล้ม

- ตู้โทรทัศน์อาจล้มลงได้ ซึ่งอาจก่อให้เกิดการบาดเจ็บส่วนตัวที่ร้ายแรงหรือเสียชีวิตได้
- ห้ามวางตู้โทรทัศน์ในสถานที่ที่ไม่มั่นคงเด็ดขาด
- ตู้โทรทัศน์อาจล้มลงได้ ซึ่งอาจก่อให้เกิดการบาดเจ็บส่วนตัวที่ร้ายแรงหรือเสียชีวิตได้ ส่วนใหญ่และเด็กเล็กสามารถป้องกันได้ง่ายๆ ด้วยมาตรการดังต่อไปนี้:
- ควรใช้ตู้ที่ผู้ผลิตโทรทัศน์แนะนำเสมอ
- ควรใช้ตู้ที่รองรับโทรทัศน์ได้อย่างปลอดภัยเสมอ
- ควรวางโทรทัศน์ให้ชิดกับเฟอร์นิเจอร์ข้างเคียงให้มากที่สุด
- ควรสอนให้เด็กๆ ทราบถึงอันตรายจากการปีนขึ้นเฟอร์นิเจอร์เพื่อเอื้อมถึงตัวโทรทัศน์หรือรีโมทควบคุมทางไกล
- ควรเก็บสายไฟและสายเคเบิลที่เชื่อมต่อกับโทรทัศน์ให้พ้นจากการสะดุดล้ม ถูกดึงรั้ง หรือถูกกดทับ
- ควรเก็บวัตถุที่อาจดึงดูดความสนใจของเด็กๆ เช่น ของเล่นและรีโมทควบคุมทางไกล ขึ้นไปบนเฟอร์นิเจอร์ที่ติดตั้งโทรทัศน์
- หากคุณตั้งใจที่จะใช้งานโทรทัศน์เครื่องเดิมต่อไป ควรปฏิบัติตามขั้นตอนเดียวกันข้างต้นด้วยเช่นกัน

ข้อควรระวังในการใช้งาน

- ไม่ควรติดตั้งหรือใช้งานทีวีในสถานที่หรือสภาพแวดล้อมดังต่อไปนี้ ซึ่งอาจทำให้ทีวีเสียหายและก่อให้เกิดไฟไหม้ ไฟฟ้าช็อต การบาดเจ็บ หรือการเสียชีวิตได้
- ห้ามติดตั้งทีวีในตู้ปิดที่ไม่มีการระบายอากาศ ยกเว้นกรณีที่ตู้ปิดดังกล่าวได้รับการออกแบบมาสำหรับทีวีโดยเฉพาะ
- ห้ามติดตั้งทีวีในสถานที่ที่ชื้นแฉะ ร้อนอบอ้าว ฝุ่นเยอะ ใกล้ขอบน้ำ ใกล้ไอน้ำ ใกล้ไอน้ำมันหรือไอน้ำ ใกล้ไอน้ำมันหรือไอน้ำ ใกล้ไอน้ำมันหรือ