系列-版本及项目代号：

东南亚版

物料名称：

说明书

设计师/设计公司：

杨素敏

材质及工艺要求：

80g 双胶纸（书纸）
风琴折

颜色要求：

Pantone Cool Gary 11 C

尺寸要求：

成型：105×148mm
展开：630×148mm

语言需求（按顺序）：

英语 马来语 越南语 泰语

其他备注信息：

打印区域排版仅做参考，各工厂根据实际区域大小可以调整，调整后请发给小米审核确认。
文案内容按照文件标注修改。
小米包装设计人员仅确认排版、颜色、字体等美术设计相关信息，具体文案内容以各部门输出为准。

比例：1:1　　单位：mm

封面

105 mm

148 mm

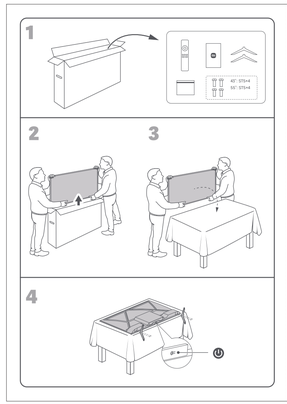

HDR10+ logo is a trademark of HDR10+ Technologies, LLC.

FILMMAKER MODE™ logo is a trademark of UHD Alliance, Inc.

Manufactured under license from Dolby Laboratories. Dolby, Dolby Audio and the double-D symbol are trademarks of Dolby Laboratories Licensing Corporation.

FOR DTS PATENTS, SEE HTTP://PATENTS.DTS.COM/DTS-PATENTS/. MANUFACTURED UNDER LICENSE FROM DTS, INC. AND ITS AFFILIATES. DTS, DTS:X, THE DTS:X LOGO, VIRTUAL:X, AND THE DTS LOGOS ARE REGISTERED TRADEMARKS OR TRADEMARKS OF DTS, INC. AND ITS AFFILIATES IN THE UNITED STATES AND/OR OTHER COUNTRIES. © DTS, INC. AND ITS AFFILIATES. ALL RIGHTS RESERVED.

The terms HDMI and HDMI High-Definition Multimedia Interface, and the HDMI Logo are trademarks or registered trademarks of HDMI Licensing Administrator, Inc. in the United States and other countries.

Istilah HDMI dan HDMI High-Definition Multimedia Interface, dan logo HDMI adalah tanda dagang atau tanda dagang terdaftar HDMI Licensing Administrator, Inc. di Amerika Syarikat dan negara lain.

Các thuật ngữ HDMI và HDMI High-Definition Multimedia Interface, cũng như logo HDMI là các nhãn hiệu thương mại hoặc các nhãn hiệu thương mại đã đăng ký của công ty HDMI Licensing Administrator, Inc. tại Hoa Kỳ và các quốc gia khác.

Google, Android, YouTube, Android TV and other marks are trademarks of Google LLC.
Google, YouTube và Android TV là nhãn hiệu của Google LLC.

PET

Langkah berjaga-jaga penting

Pemasangan
- TV perlu dipasang berhampiran satur keluar kuasa AC yang boleh dipasang dan dipadam pada jarak dengan mudah.
- Jika anda ingin memasang sebagian dinding TV, kami mengesyorkan anda untuk menggunakan pemasangan TV dinding yang rata sahaja.
- Diameter dan panjang skru bertaraf minghal model lekapan dinding. Kegagalan mengguncatan skru yang betul boleh menyebabkan TV kejatuh atau kemudian dalamnya.

Pemindahan
- Putuskan sambungan semua kabel sebelum memindahkan TV.
- TV besar memerlukan 2 atau lebih individu untuk dipindahkan dengan selamat. Elakkan daripada mengendang letakan pada panel LED semasa memindahkan TV. Elakkan daripada menggunang atau membelakangkan TV apabila pekerja yang berkelebu.
- Semasa memindahkan TV ke lokasi baharu atau untuk melakukan pembaikan, pastikan TV menggunakan tolak asal dan barbar pembungkusan.

Penguatan
- Jangan tutup lubang pengudaran atau mauoksan sebarang objek pada TV.
- Pencahayaan nuang untuk pengudaran di sekeliling TV.

Pemasangan pada dinding
- Untuk memastikan pengudaran yang betul dan mengelakan bahaya kebakaran, jangan letakkan TV atau mematuk, terbalik atau mengunjur atau melekapkan TV pada bahagian sisi.
- Jangan letakkan TV di atas rak, pemadam, katil atau almari pakaian.
- Jauhkan bunga TV dengan fabrik (seperti langsir) atau bahan lain (seperti surat khabar).
- Suapanol condong ke depan adalah dilarang.

Kord kuasa AC
- Sambungkan kuasa AC dan soket mengikut arahan berikut untuk mengelakkan kebakaran, letupan elektrik, kematian atau kecederaan dirri:
- Pastikan soket sepanchuva ke dalam satur keluar AC.
- Gunakan TV dengan bekalan kuasa AC 100-240V.
- Jangan letakkan TV di atas kord kuasa AC atau produk yang atau sebab untuk kebakaran. Bersiah-hati agar tidak terpandang pada kabel.
- Sebelum mengalihkan tempat atau memindahkan TV, putuskan sambungan kord kuasa AC daripada satur keluar kuasa AC. Jika tidak, ia boleh sebab kejutan.
- Cabut palam kuasa AC dari bentahkan palam dengan tenang. Jika palam dililipat haluk dan berdebat kepada wap air, kualiti penebatannya mungkin merosot dan menyebabkan nyles kebakaran.
- Elakkan daripada menyapit, membengkokkan, mengubah suai atau memanggang kord kuasa AC secara sembunyi, jika tidak, wayar mungkin akan terdedah atau rosak.
- Jangan letakkan sebarang objek berat di atas kord kuasa AC.
- Jangan tarik kord kuasa AC semasa memutuskan sambungan kuasa AC dengan sambungan tetiba kunyak yerarti kepada satur keluar kuasa AC yang sama.
- Jangan sambung satur keluar kuasa AC yang tidak sesuai.

Kanak-kanak
- Letakkan objek kecil jauh daripada jangkauan kanak-kanak untuk mengelakkan mereka daripada tertelan objek tersebut.

Item pilihan
- Pastikan aksesori pilihan atau sebarang peranti yang memerlukan sinyal elektromagnet berada jauh daripada TV untuk mengelakkan gangguan imej atau bunyi bising.

Sekiranya masalah berlaku berlaku...
- Kord kuasa AC rosak.
- Satur keluar kuasa AC tidak sesuai.
- TV rosak akibat terjatuh atau hentakan.
- Bunyi bising yang kuat atau bau pelik dikeluarkan daripada TV.
- Sila mailkan TV anda dan cabut palam kord kuasa AC serta-merta, dan sila hubungi pusat pembaikan Xiaomi agar kakitangan servis yang berkelayakan dapat memeriksanya.

Bahaya Kesetiaan.
Set television mungkin akan jatuh dan mempatisakan kecederaan perlebah yang serius atau kematian. Jangan sekali kali letakkan set television di lokasi yang tidak stabil. Set television mungkin akan jatuh dan mempatisakan kecederaan perlebah yang serius atau kematian. Kebanyakan kecederaan, khususnya kepada kanak-kanak dapat delakukan dengan mengambil langkah berjaga-jaga yang mudah seperti:
- SENTIASA pastikan anda mengapatkan tablinet atau penyangga atau kaedah pelekapan yang disyorkan oleh pengilang set television.
- Ikuti arahan pengilang berkait yang boleh menyokong set television dengan selamat.
- SENTIASA pastikan set television tidak menggantung di tepi perabot sekelilingan.
- SENTIASA ajari kanak-kanak bahaya bahaya memanjat perabot untuk mencapai set television atau kawalan set television.
- SENTIASA kemaskan kord dan kabel yang disambungkan kepada television anda agar tidak akan menyebabkanya tersandung, tertarik atau tercangkum.
- JANGAN SEKALI-KALI letakkan set television di tempat yang tidak stabil.
- JANGAN SEKALI-KALI letakkan set television di atas perabot yang tinggi (contohnya, almari atau almari buku) tanpa menambatkan kedua-dua perabot dan set television pada sokongan yang sesuai.
- JANGAN SEKALI-KALI letakkan set television pada kain atau bahan lain yang berada di antara set television dan perabot sokongan.
- JANGAN SEKALI-KALI letakkan barang yang mungkin menarik minat kanak-kanak untuk memanjat, seperti mainan dan alat kawalan jauh, di atas television atau perabot yang dilekakan dengan television.
- Jika set television yang sedia ada akan dikekalkan dan dipindahkan, pertimbangan yang sama seperti di atas harus dilakukan.

Sekalian penggunaan
Jangan pasang/gunakan TV di tempat, persekitaran atau keadaan berikut: Kawasan TV mungkin akan rosak dan mempatisakan kebakaran, letupan elektrik, kematian atau kecederaan diri.
- Di luar lift bawah cahaya matahari; di tepi laut; di dalam kapal atau bot lain; di dalam kereta; di mintjun perubatan; di tokasi yang tidak stabil; berhampiran air atau di tempat yang terdedah kepada hujan, kelembapan atau embun. Jika TV didakahkan di tokk penahan embun awam atau spa, TV mungkin dirosakkan oleh suhu di sekitar.
- **Pertolakkan:**
Tempat yang panas, lembap atau berdebu, tempat yang mungkin dimasuki serangga; tempat yang mungkin terdedah kepada letupan mekanikal; berhampiran objek mudah terbakar (seperti lilin). TV tidak boleh terdedah kepada titisan atau percikan air; jangan letakkan sebarang item yang mengandungi cairan seperti jana-tunga di atas TV. Jangan letakkan TV di tempat yang lembap atau berhabuk, atau di tempat yang terdedah kepada asap atau wap. Berhampiran dapur atau pelembap; jika anda berhampiran kebakaran, letupan elektrik atau kecederaan. Jangan dililitkan air, habis-masak ini atau gunakan gegatang isyarat bersebelah TV.
- **Syarat:**
Jangan gunakan TV sewaktu langsir anda basah, apabila tetiba dibuka, atau dengan alasan yang tidak dikalukan oleh pengilang. Jika anda ingin membersihkan TV, matikan dan cabut palam kord kuasa AC dari satur keluar AC. Jangan pasang TV di tempat terbuka. Kegagalan mematuhi syarat ini mungkin akan mempatisakan kecederaan diri atau kematian atau mempatisakan objek berharga TV.
- **Kemasukan pada dirri TV**
Jangan sekali-kali masukkan apa-apa di TV terasa dirrin mungkin pecah akibat tentakan dan mempatisakan kecederaan serius. Jika barang-barangan pada permukaan TV, jangan sentuh TV sebelum kord kuasa AC dicabut kerana kejutan elektrik mungkin berlaku.
- **Syarat pengendalian:**
Suhu pengoperasian: 0°C~40°C. Kelembapan pengendalian: 20%-80%; Suhu penyimpanan: -10°C~40°C. Kelembapan relatif: <60%.

Pencucian
- Tanggal TV dalam pencucuhayan yang sewajarnya. Menonton TV dalam pencucuhayan yang tidak sesuai akan untuk tempoh yang lama boleh mempatisakan pengelihatan anda.
- Bersih dari jelah atau pasas apabila TV berfungsi. Ini perlaya biasa.
- Tidak menyalang penyahkarat atau kain 3D (TS-02) dengan HDMI 2k.

Menggunakan dan membersihkan skrinkelas TV
Sebelum membersihkan TV LED, pastikan kord kuasa AC dipadamkan sambungan dari satur keluar kuasa AC. Untuk mengelakkan kerosakan pada skrin LED, sila ikuti langkah berikut:
- Jika debu telah terkumpul pada skrin, sila ikut langkah pemisahan skrinkelas. Jika masih terlapapat habuk, lap dengan kain lembut yang dibentangkan dengan bahan pencuci lembut.
- Jangan sentiasa air atau bahan pencuci secara langsung pada TV. Cecair tersebut mungkin akan mencitis ke lapak skrin atau bahagian luar dan mempatisakan pirsaya bugas.
- Jangan gunakan pad pemantat, pembersih alkaliized, serbuk pemantat atau cecair mewap seperti alkohol, minyak mewap, pencair atau racun serangga. Penggunaan bahan di atas atau sentuhan berpanjangan dengan produk getah atau vinil boleh mempatisakan permukaan skrinkelas dan kerosakan lekan lekan. Anda disyorkan agar menambahkan lahang untuk menyalihkan pengulangan yang betul.
- Kaitka matakalan sudut TV, ahlaun TV secara perlahan-lahan untuk mengelakkan TV daripada bergerak atau tergelincir dari lapak.

Cara melepaskan produk ini
Bawa produk ini pusat pembitukan terdekat agent terdekat Xiaomi. Ikuteh peraturan produk semasa dan setelah penggunaan serta perkara yang boleh dan tidak boleh dilakukan setelah mengelamatkan produk.

Lakaian:
a. Sentiasa rujuk maklumat pada katalog produk anda untuk pengendalian ahli kapat penalan.
b. Pastikan produk elektronik anda dijauhi dan dilindungkan oleh kanak-kanak dan haiwan peliharaan.
c. Sentiasa hubungi Pengilar Servis Rasmi atau Bekalbar untuk membuang produk yang telah mencapai akhir hayat.
d. Sentiasa hantar produk elektronik, bahan atau sebarang aksesori yang telah mencapai akhir hayat ke Pusat / Tempat Pengumpulan Sisa Elektronik.
e. Sebarangan bahan dan/atau aksesori, ainglah bahan pembungkusan mengikut piliran pembuangan atau yang bertanggungjawab serta pengelaran untuk kitar semula.

Jangan Lakukan:
a. Jangan buka pengemasan produk elektronik dengan sendiri.
b. Jangan buang barangan elektronik ke dalam tong yang bertanda "Jangan Buang".
c. Jangan berikan e-sisa kepada sektor tidak rasmi dan tidak teratur seperti Pengular Sekerap Tempatan/ Pengular Barang Buruk.

Tiếng Việt

Cảnh báo quan trọng

Lắp đặt
- Nên lắp đặt TV gần ổ cắm AC nào có thể dễ dàng cắm và rút phích.
- Nếu treo thích đặt đặt gắn trên tường TV hơn nên sử dụng giá đỡ treo tường TV được cấp phép.
- Đường kính và chiều dài của vít dài thay đổi tùy theo kiểu giá đỡ treo tường. Việc không sử dụng đúng loại vít có thể khiến TV bị rơi hoặc gắn đến ko lưng bên trong.

Di chuyển
- Ngắt kết nối mọi dây cáp trước khi di chuyển TV.
- Cần 2 người trở lên để di chuyển TV có kích thước lớn một cách an toàn. Tránh đứng lưng tự tiện đến LED khi di chuyển TV. Tránh để TV bị rung lắc quá mức.
- Khi di chuyển TV đến một vị trí mới hoặc để tiến hành sửa chữa, hãy đóng gói TV bằng những đóng hàng đến vốn có đến đóng gói.

Thông hơi
- Không che các lỗ thông hơi trên thân TV bằng vải hoặc bất kỳ vật gì khác và giữ mở khoảng trống xung quanh TV để thông hơi.

Treo tường
Để đảm bảo thông hơi TV tránh hoạt động quá nóng, nên để trống khoảng cách tối thiểu 4cm xung quanh TV.
- Để treo tường TV cần thao tác treo tường trên TV và tiến hành treo theo hướng dẫn của nhà sản xuất treo tường.
- Không lắp TV cho đến khi thao tác treo tường hoàn tất.
- Không lắp TV bằng cả trên mặt phẳng nghiêng hoặc cần lắp bằng thiết bị treo (khác treo).
- Sự treo phù hợp trước là cần.

Dây nguồn AC
Sử dụng ổ cắm điện và dây nguồn AC theo hướng dẫn dưới đây để tránh gây chấn điện giật, hỏa hoạn hoặc thương tích cá nhân:
- Cắm phích chấn chắn vào ổ cắm AC.
- Sử dụng nguồn điện AC 100-240V cho TV.
- Không đặt vật nặng lên dây nguồn AC để tránh điều bất an toàn. Cẩn thận đi dây.
- Tránh để dây dẫn bị đè ở chuyển TV hay ngắt kết nối dây nguồn AC khỏi ổ cắm điện AC.
- Giữ dây nguồn AC cách xa nguồn nhiệt.
- Rút phích cắm điện AC và vệ sinh thường xuyên. Nếu phích cắm bị ẩm, bụi cá kết hoặc mòn, khả năng cách điện của phích cắm có thể bị suy giảm và có nguy cơ gây chấy.
- Khi rút dây, vững vàng, tiến đến đầu nguồn dây nguồn AC ra khỏi, nhẹ, không dây điện có thể bị hoặc đứt.
- Không đặt bất kỳ vật nặng nào lên dây nguồn AC.
- Không kéo dây nguồn AC khi ngắt kết nối nguồn.
- Không kết nối quá nhiều thiết bị vào cùng một ổ cắm điện AC.
- Không sử dụng ổ cắm điện AC không phù hợp.

Tránh
- Đặt các vật nhỏ ngoài tầm với của trẻ để tránh trường hợp nuốt phải.

Phụ kiện tùy chọn
- Đặt các phụ kiện tùy chọn hoặc mọi thiết bị yêu cầu tín hiệu sóng điện tử cách xa TV để tránh gây nhiễu hình hoặc âm thanh.

Trong trường hợp phát sinh các vấn đề sau...
- Dây nguồn AC bị hỏng.
- Ổ cắm điện AC không phù hợp.
- TV bị hỏng do va chạm hoặc va đập.
- Có chất lỏng hoặc vật lạ bắt đầu bị kêu lách tách và mùi quá lạ thì hãy tắt TV và rút dây nguồn AC ngay lập tức, sau đó cử cùng liên hệ với trung tâm sửa chữa của Xiaomi để nhờ nhân viên bảo hành có chuyên môn đến sửa chữa.

Ngăn cơ rơi, Để TVcó thể bị rơi, gây thương tích nghiêm trọng hoặc tử vong.
Những loại gây đặt đưa ở mỗi mối thiếu vững chắc. Tivi có thể bị rơi, gây thương tích nghiêm trọng hoặc tử vong. Nhiều thương tích, đặc biệt là đối với trẻ em, có thể được đưa bằng cách thực hiện các bước đơn giản để phòng ngừa tiếp theo:
- Luôn luôn sử dụng tủ hoặc giá đỡ được phương pháp lắp đặt do nhà sản xuất tivi khuyến nghị.
- LUÔN LƯỠNG sử dụng đồ nội thất có thể đỡ đến tivi một cách an toàn.
- LUÔN LƯỠNG đảm bảo tivi không nhô ra khỏi mép của đồ nội thất dùng để đỡ tivi.
- LUÔN LƯỠNG giáo dục trẻ em về sự nguy hiểm của việc trèo lên đồ nội thất để với tới tivi hoặc các nút điều khiển của tivi.
- LUÔN LƯỠNG làm đường dẫn dây và cáp kết nối với tivi để tránh cho chúng vấp ngã hoặc bị kéo, lôi.
- TUYỆT ĐỐI KHÔNG đặt tivi lên vải hoặc bất kỳ vật liệu nằm giữa đồ nội thất và tivi.
- TUYỆT ĐỐI KHÔNG đặt tivi trên đồ nội thất cao (ví dụ như tủ hồ sơ hoặc tủ quần áo) mà không neo cả đồ nội thất và tivi vào nơi vững chắc bởi hoặc đồ nội thất phù hợp.
- TUYỆT ĐỐI KHÔNG đặt tivi trên vải hoặc bất kỳ vật liệu khác có thể nằm giữa tivi và đồ nội thất đỡ tivi.
- TUYỆT ĐỐI KHÔNG đặt những đồ vật có thể khiến trẻ em leo trèo, chẳng hạn như đồ chơi và điều khiển từ xa, trên đồ nội thất đỡ tivi hoặc đồ nội thất đặt tivi. Nếu vẫn tiếp tục sử dụng hoặc di chuyển thiết bị hiện tại, bạn cần áp dụng các biện pháp tương tự ở trên.

Giữ hạn vệ sinh
Không lau bề mặt màn hình bằng chất lỏng, bởi chất lỏng hoặc dầu khác sẽ làm hỏng TV và có thể ảnh hưởng đến giấy chứng nhận bảo hành.
- Nếu bề mặt màn hình bị bám bụi, hãy lau bằng vải mềm đặc biệt chống tĩnh điện.
- Không cần thiết phải tắt nguồn TV khi lau bề mặt màn hình.
- Nên lau bề mặt màn hình theo cách tốt nhất bằng vải chống tĩnh điện.
- Nếu vẫn còn bụi bẩn, hãy lau bằng vải mềm đã ẩm chút rất nhẹ.
- Không cần thiết phải tắt nguồn TV khi lau bề mặt màn hình bằng vải ẩm.
- Không được phép để thấm ướt bề mặt màn hình bằng chất lỏng.
- Không sử dụng những chất, chẳng hạn như chất tẩy rửa, bình xịt, dung dịch mang tính ăn mòn, dung dịch mang tính mài mòn, dung dịch mang tính chất dễ bay hơi, dung dịch tẩy rửa, vật liệu